

MÁSTER EN DOLOR OROFACIAL Y TRASTORNOS
TEMPOROMANDIBULARES

**PAPEL DEL ODONTÓLOGO EN EL DIAGNÓSTICO Y
TRATAMIENTO DE LA APNEA-HIPOAPNEA DEL
SUEÑO**

**XIX CURSO COMPLEMENTARIO DE FORMACIÓN
CONTINUADA DE POSTGRADO. MARZO 2017**

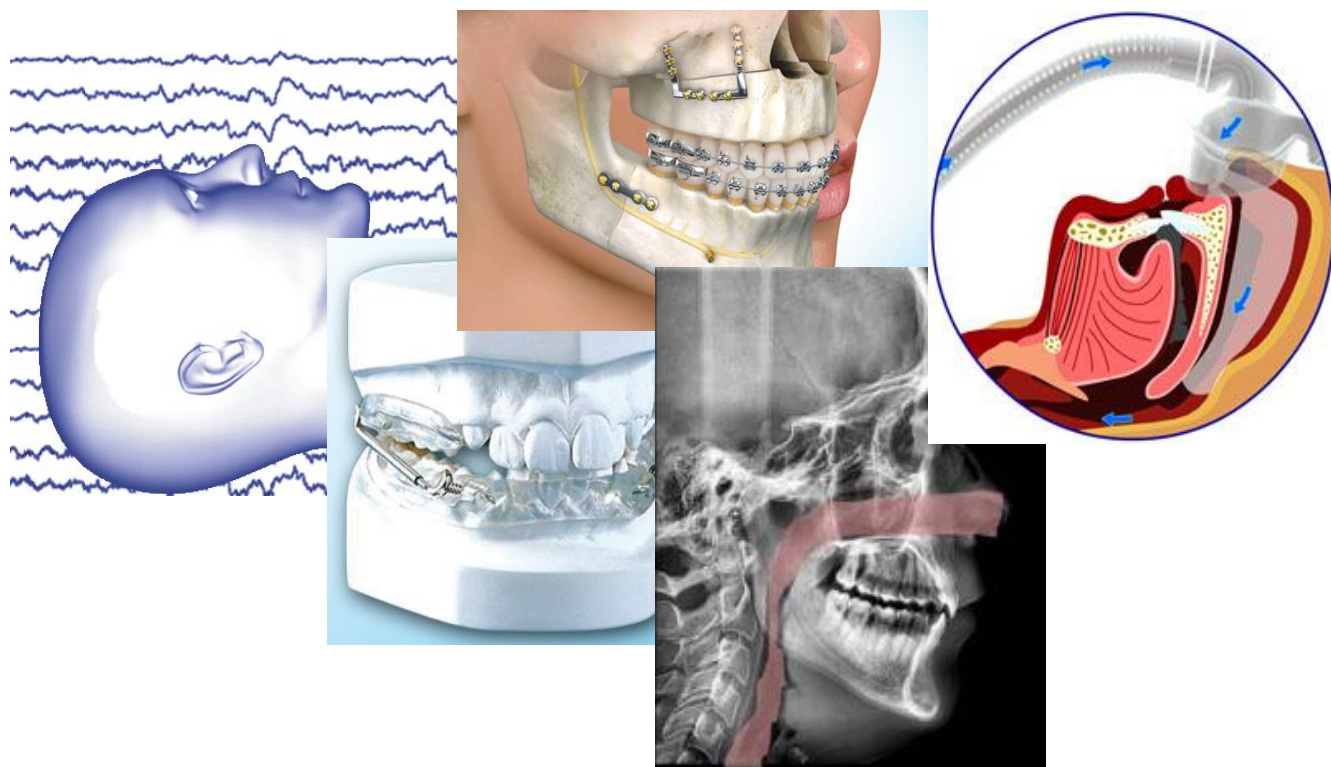

CURSO ACADÉMICO: 2016-2017

AREA: Ciencias de la salud

CRÉDITOS: 1,6 créditos ECTS

ORGANIZACIÓN: Departamento Estomatología II. Servicio Clínica Odontológica. UFI 11/25

COORDINADORES: Eduardo Ginestal y Laureano Ribacoba

IMPARTICIÓN

FECHAS DE IMPARTICIÓN: 23 y 24 de marzo 2017

LUGAR DE IMPARTICIÓN: Departamento Estomatología II. Facultad Medicina y Odontología

PAPEL DEL ODONTÓLOGO EN EL DIAGNÓSTICO Y TRATAMIENTO DEL SÍNDROME DE APNEA-HIPOAPNEA DEL SUEÑO. CURSO COMPLEMENTARIO MÁSTER DOLOR OROFACIAL Y TRASTORNOS TEMPOROMANDIBULARES 2015-17. MARZO 2017

El diagnóstico y tratamiento del Síndrome de Apnea-Hipoapnea del sueño requiere una actuación multidisciplinar y cada día es más frecuente la participación del odontólogo en este campo. El tratamiento de esta patología mediante el uso de dispositivos de avance mandibular se está convirtiendo en una opción de primera línea, en especial en los casos leves y moderados, por lo que la formación continuada en esta materia es de especial interés en estos momentos.

Este es un curso multidisciplinar, impartido por especialistas en Neurofisiología, Neumología, Cirugía Maxilofacial, ORL y Odontología, que pretende recoger los puntos de vista de las especialidades involucradas en el diagnóstico y tratamiento del SAHS, para dar una información amplia sobre este tema.

Se trata de un curso de 1,6 créditos ECTS, equivalente a 40 horas, con 16 horas presenciales. Se enviará material docente a los alumnos matriculados.

OBJETIVOS DOCENTES GENERALES

A modo de resumen, podemos establecer como objetivos docentes de este curso:

- a. Adquirir conocimientos básicos sobre la arquitectura y funciones del sueño
- b. Conocer las patologías asociadas al sueño, en especial la patología respiratoria
- c. Conocer los métodos de diagnóstico y tratamiento utilizados en el SAHS

CONTACTO E INSCRIPCIÓN

INFORMACIÓN GENERAL

CURSO ACADÉMICO: 2016-2017 AREA: Ciencias de la salud

CRÉDITOS: 1,6 créditos ECTS (*) PRECIO DE MATRÍCULA: 240 euros

DIRECCIÓN ACADÉMICA: Eduardo Ginestal Gómez

REQUISITOS Licenciados en Odontología y Licenciados en Medicina

FECHAS DE IMPARTICIÓN: 23 y 24/03/17

LUGAR DE IMPARTICIÓN: Facultad Medicina y Odontología. DEPARTAMENTO Estomatología II

DIRECCIÓN: Barrio Sarriena, s/n. 48940 LEIOA TELÉFONO: 94 601 29 17 e-mail: cristina.garcia@ehu.es

MATRÍCULA

Ingreso del importe del curso en cuenta bancaria del Departamento Estomatología II: Nº Cuenta Bancaria Ingreso BBK: 2095 0292 90 9113535348 Código swift (BIC) BASKES2BXXX Código IBAN ES62 2095 0292 9091 1353 5348 Dejando constancia de motivo del ingreso, SAHS seguido de un espacio y después los apellidos del alumno en letra minúscula. Ej.: SAHS martínezmartínez. Enviar el resguardo del ingreso e indicar en qué Universidad se estudió la Licenciatura o el Grado correspondiente, así como el nº de DNI. Último día de matrícula 21/03/2017.

**PAPEL DEL ODONTÓLOGO EN EL DIAGNÓSTICO Y
TRATAMIENTO DE LA APNEA-HIPOAPNEA DEL SUEÑO.
MÁSTER DOF-TTM. MARZO 2017**

Jueves 23 de marzo

9:00-10:30 Tema 1: Fisiología y arquitectura del sueño. Trastornos del sueño y su clasificación. *Dra. Martínez*

10:30-11:30 Tema 2: Recuerdo anatómico y funcional de las vías aéreas y función respiratoria. Trastornos respiratorios asociados al sueño. *Dra. Urrutia*

11:30-12:00 Descanso

12:00-13:30 Tema 3: Diagnóstico de los trastornos respiratorios asociados al sueño. Protocolos y cuestionarios específicos. Tratamiento conservador del SAHS. *Dr. Cabriada*

15:00-15:45 Tema 4: Expansión maxilar y SAHS. *Dra. López de Luzuriaga*

15:45-16:15 Seminario 1: Presentación casos clínicos tratamiento ortodóncico del SAHS. *Dr. Díez y Dr. Díez*

16:15-17:30 Tema 5: Dispositivos de avance mandibular. Bases dinámicas y biológicas. Mecanismos de acción. *Dr. De Carlos*

17:30-18:00 Descanso

18:00-19:00 Tema 6: Eficacia y efectos de los DAM. Efectos adversos. Líneas actuales de investigación. *Dr. De Carlos*

18:00-19:00 Seminario 2: Discusión y casos clínicos. *Dr. De Carlos*

**PAPEL DEL ODONTÓLOGO EN EL DIAGNÓSTICO Y
TRATAMIENTO DE LA APNEA-HIPOAPNEA DEL SUEÑO.
MÁSTER DOF-TTM. MARZO 2017**

Viernes 24 de marzo

9:00-10:30 Tema 7: Dispositivos de avance mandibular en el tratamiento del SAHS y las roncopatías. *Dr. Macías*

10:30-11:00 Descanso

11:00-12:30 Tema 8: Fases clínicas en la elaboración, ajuste y adaptación de los DAM. Mordida constructiva. *Dr. Macías*

12:30-13:30 Tema 9: Manejo clínico odonto-estomatológico de los pacientes con SAHS. Protocolo de actuación en la Unidad de Trastornos del Sueño y Ventilación del Hospital Universitario de Valdecilla. *Dr. Macías*

15:00-16:30 Tema 10: Tratamiento quirúrgico del ronquido y del SAHS en ORL. *Dr. Municio*

16:30-17:00 Descanso

17:00-18:00 Tema 11: Tratamiento quirúrgico del SAHS en Cirugía Maxilofacial. *Dr. Brunsó*

18:00-19:00 Tema 12: Evidencia científica del tratamiento del SAHS. *Dr. Fernández-Barrales*

18:00-19:00 Seminario 3: Presentación ERMES/MOSES y discusión. *Dr. Fernández-Barrales*

PROFESORADO

Brunso Casellas, Adjunto Servicio Cirugía Maxilofacial, Hospital Universitario de Cruces

Cabriada Nuño, Adjunto Servicio de Neumología y miembro de la Unidad Multidisciplinar de Trastornos del Sueño, Hospital Universitario de Cruces

De Carlos Villafranca, Prof. Titular Departamento Estomatología Universidad de Oviedo. Especialista en Ortodoncia

Díez Rebanal, Especialista en Ortodoncia. Actividad privada

Díez Rodríguez, Prof. Asociado Departamento Estomatología I-UPV/EHU. Especialista en Ortodoncia

Fernández-Barriales López, Adjunto Servicio Cirugía Oral y Maxilofacial y miembro del Grupo Multidisciplinar de Apnea del Sueño, Hospital Universitario de Araba

López de Luzuriaga, Prof^a. Asociada Departamento Estomatología I-UPV/EHU. Especialista en Ortodoncia

Macías Escalada, Consultor de la Unidad de Trastornos Respiratorios del Sueño del Hospital Universitario Marqués de Valdecilla. Profesor Colaborador del Máster de Ortodoncia y Ortopedia Dentofacial de la Universidad de Oviedo

Martínez Zuluaga, Adjunta Servicio Neurofisiología, Hospital Universitario Cruces

Municio Martín, Prof. Asociado Departamento Dermatología, Oftalmología y ORL-UPV/EHU. Jefe del Servicio de Otorrinolaringología, Hospital Universitario de Cruces

Urrutia Gajate, Adjunta Servicio de Neumología y miembro de la Unidad Multidisciplinar de Trastornos del Sueño, Hospital Universitario de Cruces