

# CURSO FORMACIÓN

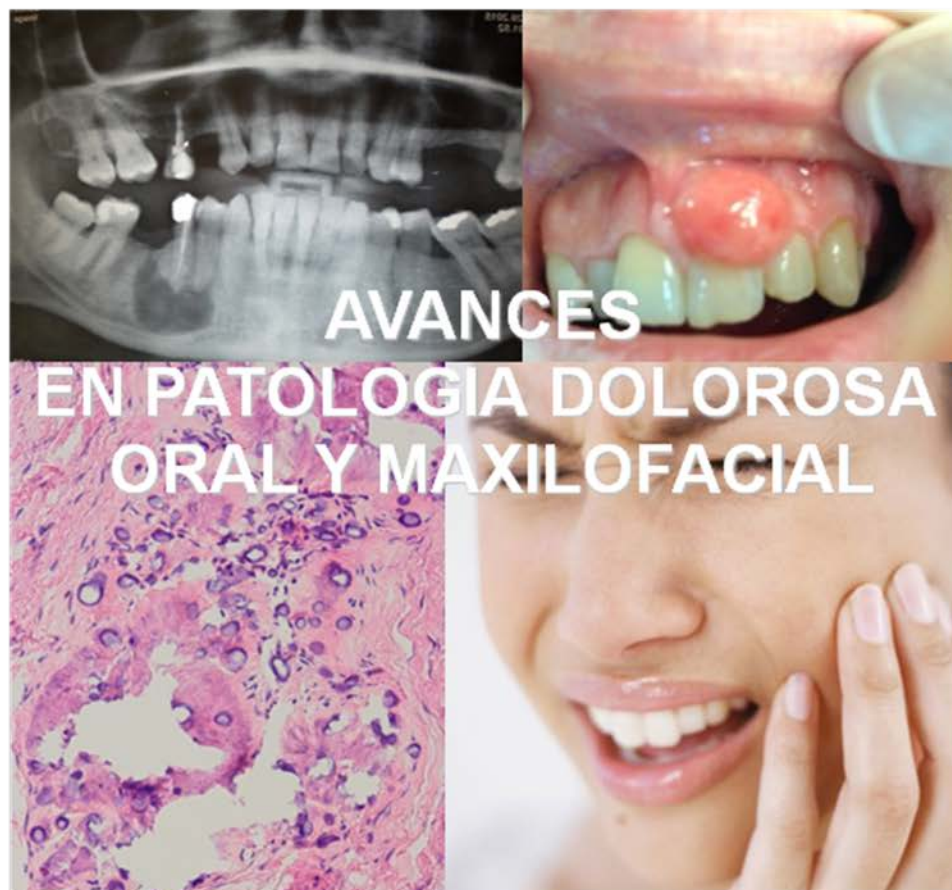

NAZIOARTEKO  
BIKAINASUN  
CAMPUSA  
CAMPUS DE  
EXCELENCIA  
INTERNACIONAL

Departamento de Estomatología II  
UFI 11/25 UPV/EHU



Leioa 18 Julio 2016 de 9.00 a 13.30 h  
Salón de Grados Facultad de Medicina y Enfermería  
UPV/EHU

Información-Inscripciones: [unidad.dolororofacial@ehu.eus](mailto:unidad.dolororofacial@ehu.eus)

---

## **CURSO FORMACIÓN**

### **AVANCES EN PATOLOGIA DOLOROSA ORAL Y MAXILOFACIAL**

**18 de Julio de 2016 de 9.00 a 13.30 horas**

**Salón de Grados de la Facultad de Medicina y Enfermería UPV/EHU**

**Barrio Sarriena s/n. Leioa**

**Información-Inscripciones: [unidad.dolororofacial@ehu.eus](mailto:unidad.dolororofacial@ehu.eus)**

### **Programa**

9.00-9.15: Presentación del Curso.

*Prof. Guillermo Quindós* (Coordinador de la UFI 11/25 UPV/EHU)

*Prof. José Manuel Aguirre* (Director del Departamento de Estomatología II UPV/EHU)

9.15-10.00: Aspectos fundamentales del Síndrome de Boca Ardiente

*Prof. Eduardo Ginestal* (Departamento de Estomatología II UPV/EHU)

10.00-10.30: Neoplasias y pseudoneoplasias neurogénicas orales

*Prof. Oslei Paes de Almeida* (Universidad de Campinas. Piracicaba Brasil)

10.30-11.15: Dolor orofacial y cefaleas como fuente no-odontogénica de dolor oral

*Prof. Marcela Romero-Reyes* (Universidad de New York USA)

11.15-11.45: Descanso. Coffee break

11.45-12.15: Lesiones dolorosas de los maxilares

*Prof. Wilson Delgado* (Universidad Peruana Cayetano Heredia. Perú)

12.15-12.45: Osteonecrosis de los maxilares asociada a fármacos

*Prof. Rafael Martínez-Conde* (Departamento de Estomatología II UPV/EHU)

12.45-13.15 Casos clínicos de patología dolorosa oral

*Prof. Fabio Ramoa Pires* (Universidad de Rio de Janeiro) Brasil

13.15-13.30 Preguntas

Entrega de Diplomas

El **dolor orofacial** es el síntoma más frecuente en la atención odontostomatológica, siendo la mayor parte de las veces el resultado de un impulso doloroso provocado por lesiones o enfermedades que asientan en el territorio oral y maxilofacial y que pueden ser muy diversas.

El dolor oral y maxilofacial es muy complejo y puede ser difícil de diagnosticar y tratar, debido a la complicada inervación de esta zona, a la amplia representatividad cortical sensitiva de las estructuras orales y maxilofaciales así como a la alta prevalencia de patologías capaces de provocar dolor y a la considerable convergencia sensorial presente en esta área, que da lugar a la aparición frecuente de dolores referidos.

Por todo ello, la realización de un correcto diagnóstico del dolor oral y maxilofacial y de las patologías que lo pueden provocar es un hecho crucial para poder implementar un buen tratamiento.

Entre las patologías dolorosas orales y maxilofaciales más interesantes en la actualidad se encuentran: el síndrome de boca ardiente, complejo cuadro sintomático de etiología controvertida, las neoplasias y pseudoneoplasias neurogénicas periféricas, los trastornos dolorosos disfuncionales orales y maxilofaciales y las enfermedades óseas de los maxilares, incluyendo la osteonecrosis maxilar asociada a fármacos.

Los **Objetivos de este Curso de Formación** son:

- 1.- Actualizar los conocimientos sobre la patología dolorosa oral y maxilofacial
- 2.- Reconocer y valorar los principales parámetros diagnósticos en patología dolorosa oral y maxilofacial

## **DICTANTES**

La profesora **Marcela Romero-Reyes** es Assistant Professor en el College of Dentistry de la Universidad de New York. Es la Directora del Programa “Orofacial and Head Pain” y del “Advanced Program for International Dentists in Oral Medicine & Orofacial Pain”.

El profesor **Oslei Paes de Almeida** es docente de la Universidad de Campinas en Piracicaba. Campinas. Brasil. Es un reconocido investigador en el área de la patología oral y maxilofacial. Es el Director del Laboratorio de Patología Oral, que es una referencia a nivel internacional. ExPresidente de la Academia Iberoamericana de Patología y Medicina Bucal.

El profesor **Wilson Delgado** es docente de la Universidad Peruana Cayetano Heredia en Lima (Perú) y es un reconocido clínico e investigador en el área de la medicina y de la patología oral y maxilofacial. ExPresidente de la Academia Iberoamericana de Patología y Medicina Bucal.

El profesor **Fabio Ramoa Pires** es Profesor de la Universidad de Rio de Janeiro en Brasil. Es un reconocido investigador en el área de la patología oral y maxilofacial, con numerosas publicaciones en revistas de gran prestigio.

El profesor **Eduardo Ginestal** es Profesor Titular del Departamento de Estomatología II y Director de la Unidad de Dolor orofacial del Servicio Clínica Odontológica de la UPV/EHU. Es un reconocido clínico e investigador en el área del dolor orofacial.

El profesor **Rafael Martínez-Conde** es Profesor Titular del Departamento de Estomatología II y Jefe del Servicio de Cirugía Oral y Maxilofacial COIMAX de Bilbao. Es un reconocido clínico e investigador en el área de la medicina y de la patología oral y maxilofacial.

### **Inscripción al Curso**

El aforo de la sala es limitado. Las inscripciones serán atendidas hasta completarlo en orden a la inscripción.

<b>Tipo</b>	<b>Antes 10 Julio 2016</b>
PDI de la UPV/EHU, Miembro de SEDCYDO, SEMO, SECIB, AIPMB	30 euros
No miembro	50 euros
Estudiante de post y pregrado*	20 euros

\*Con referencia

### **BOLETIN DE INSCRIPCIÓN**

Apellidos: .....  
Nombre:.....  
Dirección:.....Localidad:.....  
Provincia:..... C.P.:.....País:.....  
Teléfonos:.....  
Email:..... Sociedad:.....  
Centro de trabajo: .....

Realizar **Transferencia Bancaria** a la Cuenta (BBK) **2095 0292 90 9113535348**  
Código SWIFT (BIC) **BASKES2BXXX**  
Código IBAN: **ES62 2095 0292 9091 1353 5348**

**\*\*Indicar Referencia: Cursodolor y 2 Apellidos del Inscrito.** Ejemplo: Cursodolor Pérez Martínez

**Enviar una copia de la transferencia bancaria junto al Boletín de Inscripción a:**  
**unidad.dolororofacial@ehu.eus**