



CURSOS DE FORMACIÓN PERMANENTE

Certificados y Diplomas

2021 - 2022

Certificado universitario



INSCRIPCIÓN ABIERTA A

ODONTÓLOGOS Y ESTOMATÓLOGOS

ENDODONCISTAS, CIRUJANOS ORALES
IMPLANTOLOGOS Y PERIODONCISTAS

ALUMNOS DE POSTGRADO DE CIRUGIA,
ENDODONCIA Y ÚLTIMO CURSO DE
GRADO



Prof. Dra. Adelaida Domínguez

DOLOR OROFACIAL COMO COMPLICACIÓN DEL TRATAMIENTO ODONTOLÓGICO

¿Qué te proponemos?

Conocer qué sucede cuando **el dolor del paciente persiste** o **aparece después de un tratamiento** odontológico bien realizado.

¿Por qué sigue doliendo si la endodoncia es correcta o la cirugía fue bien? O por qué duele cuando carga los implantes si antes todo fue bien...

Un acercamiento sencillo, **basado en casos clínicos**, al mundo del dolor orofacial y los principales cuadros que pueden presentarse después de un tratamiento odontológico con el fin de **capacitar al profesional en su diagnóstico y en reconocer aquellos pacientes con mayor riesgo de desarrollarlos**.

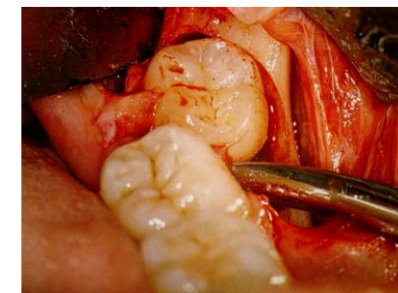
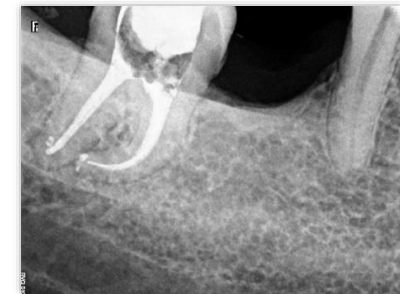

@UcmDof



@dofytto

CURSO ONLINE



DOLOR OROFACIAL COMO COMPLICACIÓN DEL TRATAMIENTO ODONTOLÓGICO

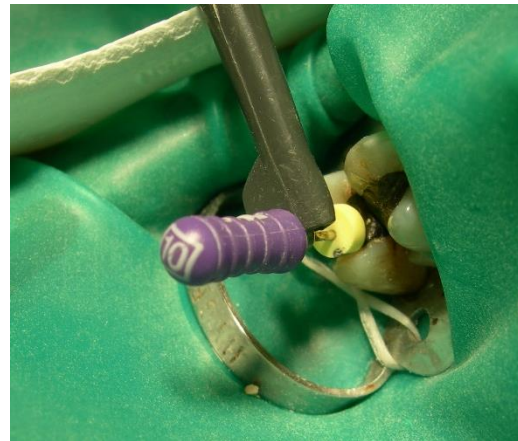

Objetivos del curso

- ❖ Conocer las **complicaciones** en dolor que pueden generar los procedimientos que realizamos como dentistas.
- ❖ Identificar los pacientes con **perfil de riesgo** para la aparición de dichas complicaciones
- ❖ Profundizar en el concepto de dolor orofacial, etiopatogenia y clasificación.
- ❖ Identificar los cuadros de dolor orofacial y conocer sus criterios diagnósticos.
- ❖ Ser capaz de realizar el adecuado **diagnóstico diferencial** de estos procesos.
- ❖ Aprender a manejar los cuestionarios y maniobras exploratorias propias del dolor orofacial.
- ❖ **Tratar** los procesos susceptibles de ello y evaluar correctamente los pacientes que deben ser derivados.



CURSOS DE FORMACIÓN PERMANENTE

Certificados y Diplomas

2021 - 2022

Certificado universitario



DOLOR OROFACIAL COMO COMPLICACIÓN DEL TRATAMIENTO ODONTOLÓGICO

Metodología docente

CURSO ONLINE

- Basándonos en **casos clínicos** se desarrollarán los conceptos actuales de los principales procesos englobados en estas patologías.
- Resolución de casos clínicos, entregados previamente, con técnicas interactivas, que permitan la participación de los alumnos.
- Se entregará un dossier a los alumnos con toda la información sobre los conceptos más importantes.





CURSOS DE FORMACIÓN PERMANENTE

Certificados y Diplomas

2021 - 2022

Certificado universitario



DOLOR OROFACIAL COMO COMPLICACIÓN DEL TRATAMIENTO ODONTOLÓGICO

Al finalizar el curso el alumno será capaz de:

- Identificar los distintos tipos de dolor.
- Realizar un correcto diagnóstico diferencial
- Llegar a un diagnóstico definitivo
- Presentar una adecuada actitud en el manejo del caso.





CURSOS DE FORMACIÓN PERMANENTE

Certificados y Diplomas

2021 - 2022

Certificado universitario



DOLOR OROFACIAL COMO COMPLICACIÓN DEL TRATAMIENTO ODONTOLÓGICO

Módulos	Fechas	
<p>Módulo 1 Conceptos básicos de Dolor. Cuadros clínicos de interés en la esfera orofacial.</p>	<p>1.-Concepto de dolor y neurobiología del dolor y sensibilización. Taxonomía del dolor orofacial y cefaleas.</p> <p>2.- Dolor Somático: Cuadros articulares y musculares. Sd Miofascial. Mialgia mediación central. Sd de Sensibilización central y Fibromialgia.</p> <p>3.- Dolor Neuropático. Características y clasificación. Semiología. Neuralgias y dolor central. Neuropatías (Neuropatía dolorosa postraumatica trigeminal, Trastorno de dolor dentoalveolar persistente y Dolor facial idiopático persistente). Síndrome de Boca Ardiente.</p> <p>4.- Cefaleas de interés odontológico. Odontalgias no odontogénicas.</p> <p>5.- Trastornos por síntomas somáticos.</p> <p>Todos los contenidos parten de casos clínicos habituales representativos de estas patologías.</p>	<p>PENDIENTE</p>



CURSOS DE FORMACIÓN PERMANENTE

Certificados y Diplomas

2021 - 2022

Certificado universitario



DOLOR OROFACIAL COMO COMPLICACIÓN DEL TRATAMIENTO ODONTOLÓGICO

Módulos		Fechas
Módulo 2 Diagnostico y abordaje terapéutico	<ol style="list-style-type: none">1.-La historia en el DOF: Semiología del dolor. Escalas y cuestionarios para la medición y evaluación del dolor.2.-Exploración: comprobación del diagnóstico de presunción.3.-El odontólogo como profesional que previene y trata el dolor: ¿Podemos prevenir estos cuadros? Epidemiología y factores de riesgo dolor crónico.4.-Manejo clínico: Abordaje multidisciplinar del dolor crónico no oncológico.5.-Abordaje no farmacológico del dolor crónico no oncológico: Sueño y Psicología6.- Conceptos básicos del tratamiento farmacológico.7.- Sesión clínica interactiva.	PENDIENTE

TASAS ACADÉMICAS

El importe total del curso es de 350 €.

Horario

Viernes de 14:00 a 20:00 horas
Sábados de 8:30 a 14:30 horas



CURSOS DE FORMACIÓN PERMANENTE

Certificados y Diplomas

2021 - 2022

Certificado universitario



DOLOR OROFACIAL COMO COMPLICACIÓN DEL TRATAMIENTO ODONTOLÓGICO

PROFESORADO

Adelaida Domínguez Gordillo

Naiara Agirre Larracoechea

Javier Alberdi Navarro

Eduardo Ginestal Gómez

Katia Gustino Matías

Maialen Mendizabal Iraeta

Jesús Porta-Etessam

Laureano Ribacoba Bajo

Laura Jiménez Ortega