



# Certificado universitario



Cursos de Formación Continua

2021-22

Facultad de Odontología  
Universidad Complutense de Madrid

INSCRIPCIÓN ABIERTA A

ODONTÓLOGOS Y ESTOMATÓLOGOS

ENDODONCISTAS , CIRUJANOS ORALES  
IMPLANTOLOGOS Y PERIODONCISTAS

ALUMNOS DE POSTGRADO DE CIRUGIA,  
ENDODONCIA Y ÚLTIMO CURSO DE  
GRADO



Profa. Dra. Adelaida Domínguez

¿Qué te proponemos?

## DOLOR OROFACIAL COMO COMPLICACIÓN DEL TRATAMIENTO ODONTOLÓGICO

Conocer qué sucede cuando **el dolor del paciente persiste o aparece después de un tratamiento** odontológico bien realizado.

¿Por qué sigue doliendo si la endodoncia es correcta o la cirugía fue bien? O por qué duele cuando cargo los implantes si antes todo fue bien...

Un acercamiento sencillo, **basado en casos clínicos**, al mundo del dolor orofacial y los principales cuadros que pueden presentarse después de un tratamiento odontológico con el fin de **capacitar al profesional en su diagnóstico y en reconocer aquellos pacientes con mayor riesgo de desarrollarlos**.

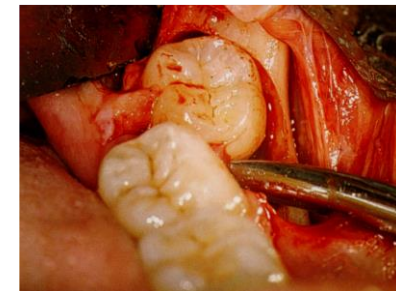
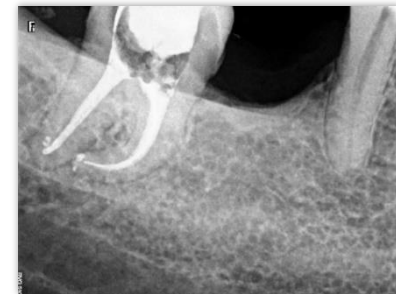

[Diploma y Certificado de Formación Permanente | Facultad de Odontología \(ucm.es\)](https://www.ucm.es)



[@UcmDof](https://twitter.com/UcmDof)



[@dofytto](https://www.instagram.com/dofytto)

**CURSO ONLINE**



Cursos de Formación Continua

2021-22

Facultad de Odontología  
Universidad Complutense de Madrid

## DOLOR OROFACIAL COMO COMPLICACIÓN DEL TRATAMIENTO ODONTOLÓGICO



### Objetivos del curso

- ❖ Conocer las **complicaciones** en dolor que pueden generar los procedimientos que realizamos como dentistas.
- ❖ Identificar los pacientes con **perfil de riesgo** para la aparición de dichas complicaciones
- ❖ Profundizar en el concepto de dolor orofacial, etiopatogenia y clasificación.
- ❖ Identificar los cuadros de dolor orofacial y conocer sus criterios diagnósticos.
- ❖ Ser capaz de realizar el adecuado **diagnóstico diferencial** de estos procesos.
- ❖ Aprender a manejar los cuestionarios y maniobras exploratorias propias del dolor orofacial.
- ❖ **Tratar** los procesos susceptibles de ello y evaluar correctamente los pacientes que deben ser derivados.



# Certificado universitario



Cursos de Formación Continua

2021-22

Facultad de Odontología  
Universidad Complutense de Madrid



## DOLOR OROFACIAL COMO COMPLICACIÓN DEL TRATAMIENTO ODONTOLÓGICO

### Metodología docente

### CURSO ONLINE

- Basándonos en **casos clínicos** se desarrollarán los conceptos actuales de los principales procesos englobados en estas patologías.
- Resolución de casos clínicos, entregados previamente, con técnicas interactivas, que permitan la participación de los alumnos.
- Se entregará un dossier a los alumnos con toda la información sobre los conceptos más importantes.





Cursos de Formación Continua

2021-22

Facultad de Odontología  
Universidad Complutense de Madrid

# Certificado universitario



## DOLOR OROFACIAL COMO COMPLICACIÓN DEL TRATAMIENTO ODONTOLÓGICO

**Al finalizar el curso el alumno será capaz de:**

- Identificar los distintos tipos de dolor.
- Realizar un correcto diagnóstico diferencial
- Llegar a un diagnóstico definitivo
- Presentar una adecuada actitud en el manejo del caso.





# Certificado universitario



Cursos de Formación Continua

2021-22

Facultad de Odontología  
Universidad Complutense de Madrid

## DOLOR OROFACIAL COMO COMPLICACIÓN DEL TRATAMIENTO ODONTOLÓGICO

Módulos	Fechas
<p>Módulo 1 Conceptos básicos de Dolor. Cuadros clínicos de interés en la esfera orofacial.</p> <p>1.-Concepto de dolor y neurobiología del dolor y sensibilización. Taxonomía del dolor orofacial y cefaleas. 2.- Dolor Somático: Cuadros articulares y musculares. Sd Miofascial. Mialgia mediación central. Sd de Sensibilización central y Fibromialgia. 3.- Dolor Neuropático. Características y clasificación. Semiología. Neuralgias y dolor central. Neuropatías (Neuropatía dolorosa postraumatica trigeminal, Trastorno de dolor dentoalveolar persistente y Dolor facial idiopático persistente). Síndrome de Boca Ardiente. 4.- Cefaleas de interés odontológico. Odontalgias no odontogénicas. 5.- Trastornos por síntomas somáticos.</p> <p>Todos los contenidos parten de casos clínicos habituales representativos de estas patologías.</p>	<p>6 y 7 Mayo de 2022</p>

**Horario**  
**Viernes de 14:30 a 20:30 horas**  
**Sábado de 8:30 a 14:30 horas**



# Certificado universitario



Cursos de Formación Continua

2021-22

Facultad de Odontología  
Universidad Complutense de Madrid

## DOLOR OROFACIAL COMO COMPLICACIÓN DEL TRATAMIENTO ODONTOLÓGICO

Módulos		Fechas
Módulo 2 Diagnostico y abordaje terapéutico	1.-La historia en el DOF: Semiología del dolor. Escalas y cuestionarios para la medición y evaluación del dolor. 2.-Exploración: comprobación del diagnóstico de presunción. 3.-El odontólogo como profesional que previene y trata el dolor: ¿Podemos prevenir estos cuadros? Epidemiología y factores de riesgo dolor crónico. 4.-Manejo clínico: Abordaje multidisciplinar del dolor crónico no oncológico. 5.-Abordaje no farmacológico del dolor crónico no oncológico: Sueño y Psicología 6.- Conceptos básicos del tratamiento farmacológico. 7.- Sesión clínica interactiva.	20 y 21 de Mayo de 2022

### TASAS ACADÉMICAS

El importe total del curso es de 400 €.

**Horario**  
**Viernes de 8:30 a 20:00 horas**  
**Sábado de 8:30 a 14:30 horas**



Cursos de Formación Continua

2021-22

Facultad de Odontología  
Universidad Complutense de Madrid

# Certificado universitario



## DOLOR OROFACIAL COMO COMPLICACIÓN DEL TRATAMIENTO ODONTOLÓGICO

### PROFESORADO

Adelaida Domínguez Gordillo

Javier Alberdi Navarro

Katia Gustino Matías

Naiara Agirre Larracoechea

Laureano Ribacoba Bajo

Maialen Mendizabal Iraeta

Camilo Chávez Farías

Jesús Porta-Etessam

Natalia Martínez Rodríguez

Laura Jiménez Ortega